

Der Bruder als Lebensretter

Manuela Leber litt an Leukämie und fand in der Familie den passenden Stammzellspender.

DORNBIRN Geschichten, die Hoffnung machen, zählen in Zeiten wie diesen noch mehr. Manuela Leber kann eine solche erzählen, obwohl es das Schicksal anfangs gar nicht gut mit der 30-Jährigen meinte. Im April 2018 ließ sie sich im Messepark bei einer Aktion von „Geben für Leben“ typisieren. Manuela wollte einen Beitrag leisten, um dem kleinen Efe, einem leukämiekranken Buben, zu helfen. Zwei Jahre später erhielt die junge Frau selbst die Schreckensdiagnose. Ihr großes Glück: Beide Brüder kamen als Stammzellspender infrage.

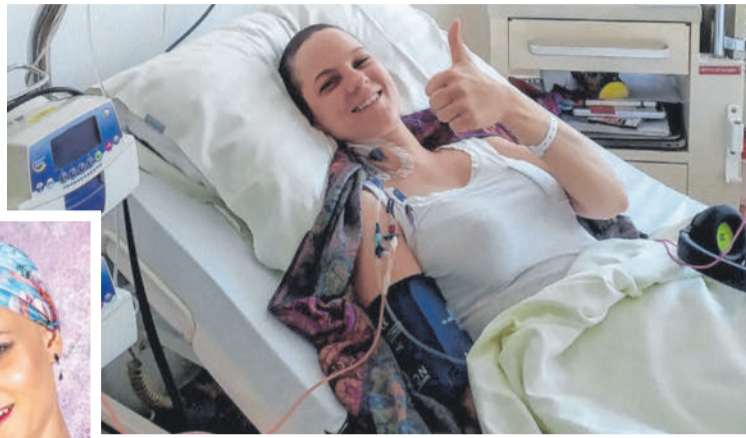

Schon kurz nach dem Eingriff zeigte sich Manuela Leber wieder frohen Mutes. Es konnte nur noch aufwärts gehen und es ging aufwärts. LEBER

Kritische Frist bald überstanden

Demnächst hat Manuela die ersten kritischen einhundert Tage nach der Transplantation hinter sich. „Sie gelten als Frist für mögliche Abwehrreaktionen des Körpers“, erklärt Manuela Leber im VN-Ge-

spräch. Glücklicherweise blieben Abstoßungserscheinungen bislang aus. Ihr Glaube und der stets positive Umgang mit der Erkrankung trugen Manuela durch diesen schwierigen Prozess. „Auch dafür bin ich sehr dankbar“, sagt sie.

Die gebürtige Schweizerin, die in Dornbirn wohnt, hatte in der Zei-

tung vom Aufruf zur Typisierung gelesen. „Da sie zu diesem Termin gerade im Messepark war, entschloss sie sich spontan, daran teilzunehmen“, erzählt die Obfrau von „Geben für Leben“ und Russpreisträgerin Susanne Marosch. Nur zwei Jahre später, am Ostersonntag im April 2020, erhielt die Spenderin

im Landeskrankenhaus Rankweil die Diagnose Akute Myeloische Leukämie (AML). „Im ersten Moment wusste ich nicht, was das bedeutet, wollte im Internet recherchieren“, erinnert sich Manuela Leber zurück. Doch sie ließ es dann.

Stattdessen fand sie im Gebet Frieden und Energie zugleich. „Ich hatte keine Angst, sondern Vertrauen in die Ärzte und das Wissen, im Kampf gegen die Krankheit nicht allein zu sein.“

Ein unvergesslicher Tag

Es folgten Chemotherapien und Isolation. Gleichzeitig suchten ihre behandelnden Ärzte intensiv nach einem Stammzellspender. Sie wurden in der Familie von Manuela fündig. „Darüber war ich sehr froh.“ Für den anderen Fall hätten sich aber auch Freunde und Bekannte für sie typisieren lassen. Die Knochenmarktransplantation fand in Innsbruck statt. Diesen Tag werde sie nie vergessen. Nach einer

halben Stunde war alles erledigt. Seitdem kehrt die zweifache Mutter Schritt für Schritt in den Alltag zurück, versucht, jeden Tag so normal wie möglich zu verbringen. „Aber



alles mit Abstand und Maske“, betont Manuela Leber. Sie ist Ärzten und Pflegepersonen unendlich dankbar, ebenso ihrer Familie, auf deren Unterstützung sie stets zählen konnte und immer noch kann, auch wenn Corona viele Besuche verhindert. **VN-MM**

AUS DEN GEMEINDEN



Die Arbeiten am Sockel der Pfarrkirche Bartholomäberg sind abgeschlossen. PFARRE

Sockel der Pfarrkirche in Bartholomäberg erneuert

BLUDENZ Die Arbeiten für die Sanierung und Restaurierung des Sockelputzes der Pfarrkirche Bartholomäberg konnten abgeschlossen werden. Nach den Vorgaben der Diözese und des Bundesdenkmalamtes wurde der schadhafte Putz abgetragen, die Kirchenmauern im untersten Bereich gegen eintretendes Wasser abgedichtet und in der Folge neu verputzt.



Der Fuß- und Radweg führt mitten durch das Betriebsgelände. MÄSER

Provisorium für mehr Sicherheit

GÖTZIS, KOBLACH Mitten durch das Betriebsgebiet von Hilti & Jehle verläuft zwischen Götzis und Koblach ein öffentlicher Fuß- und Radweg. Da dies mit einem sehr hohen Sicherheitsrisiko verbunden ist, beabsichtigt das Unternehmen in Abstimmung mit den Gemeinden eine provisorische Wegumleitung, die bis zur Errichtung eines neuen Weges für mehr Sicherheit sorgen soll. **MIMA**

Große Neueröffnung von Möbelix in Nenzing

Möbelix Nenzing, Bundesstraße 205, feiert noch bis Samstag große Eröffnung mit 1000en Eröffnungsangeboten.

Derzeit werden bereits über 80 Möbelix-Einrichtungshäuser in ganz Europa betrieben. Damit ist Möbelix einer der schnellstwachsenden Möbeldiskonter überhaupt.

Möbel- und Wohnaccessoires zu sagenhaft günstigen Preisen

Möbelix ist schon seit vielen Jahren in Europa sehr erfolgreich: Das Erfolgsgeheimnis sind die überaus günstigen Preise und die große Auswahl an Möbeln und Wohnaccessoires. Von Polstermöbeln, Kinderzimmern, Büroeinrichtungen, Küchen über Wohnwände bis hin zu Badezimmereinrichtungen finden Sie für jeden Wohnraum die passenden Möbelstücke.

1000e Eröffnungsangebote und viele neue Sortimentel!

Besonders attraktiv sind die neuen Fachsortiment-Shops. Geboten werden dort Vorhänge, Sonnenschutz, Sichtschutz, Heimwerkerartikel, Geschirr, Teppiche und vieles mehr. Aufgrund seiner Einkaufsstärke und Größe bekommt Möbelix alle Waren zu besonders günstigen Preisen und diese Preisvorteile werden unmittelbar an die Kunden weitergereicht. Möbelix verkauft europaweit mehr als 40.000 Polstermöbel, 35.000 Wohnwände und über 20.000 Küchen. Eingekauft wird von Möbelix auf der ganzen Welt. Die Möbelix-Einkäufer sind über sechs Monate pro Jahr für Sie unterwegs, um die beste Qualität zu günstigen Preisen zu finden.

Beratung und 3D-Küchenplanung

Aber auch die Beratung kommt bei Möbelix nicht zu kurz. So werden bei Möbelix Einbauküchen und Küchenblöcke mittels 3D-Computerplanung für Sie millimetergenau geplant. Sie bekommen somit sofort eine



Möbelix in Nenzing, Bundesstraße 205, eröffnet neu und feiert mit großartigen Eröffnungsangeboten. Ein Besuch der neuen Filiale zahlt sich jetzt besonders aus.

realistische Vorstellung von Ihrer neuen Küche. Dieser Service kostet Sie nichts! Natürlich können Sie auch Markenküchen bei Möbelix zu günstigen Diskontpreisen kaufen.

Ausgereifte Logistik fördert schnelle Verfügbarkeit

Mehrere Logistikzentren sind für die Belieferung der Möbelix-Standorte verantwortlich. Rasche Verfügbarkeit ist neben dem günstigen Preis die tragende Säule des Möbelix-Konzeptes. Innerhalb von 72 Stun-

den kann praktisch jeder Standort versorgt werden. Garantiert nur bei Möbelix.

Tolle Eröffnungsangebote

Noch bis Samstag, 14. 11., wird bei Möbelix Nenzing große Eröffnung gefeiert. Zum Opening warten supergünstige Eröffnungsangebote, eine umfangreiche Auswahl und viele Überraschungen auf die Kunden. 1000e Eröffnungsangebote sind noch einmal zusätzlich vergünstigt. Gemeinsam mit der Industrie wurden Sonderkontingente

und Sonderposten verhandelt. Bei diesen Preisen muss man einfach zugreifen. Nützen Sie diese einmalige Gelegenheit und schauen Sie beim neuen Möbelix in Nenzing, Bundesstraße 205, oder bei der mitfeiernden Möbelix-Filiale in Dornbirn, vorbei. Im modernen Stil präsentiert man bei Möbelix, wie man heutzutage wohnt, ohne viel Geld ausgeben zu müssen. Egal, ob Sie Möbel, Wohnaccessoires, Textilwaren, Teppiche oder Leuchten benötigen – ein Besuch bei Möbelix ist es allemal wert.



1000e Eröffnungsangebote zu sagenhaft günstigen Preisen erwarten Sie bei Möbelix in Nenzing.

Daten & Fakten

Möbelix Nenzing
Bundesstraße 205
6710 Nenzing
Tel. 050111 831-0

Öffnungszeiten an den Eröffnungstagen

Mi., 11. 11.: 9 bis 19 Uhr
Do., 12. 11.: 9 bis 19 Uhr
Fr., 13. 11.: 9 bis 19 Uhr
Sa., 14. 11.: 9 bis 18 Uhr

Öffnungszeiten nach der Eröffnungswoche

Mo. bis Sa., 9 bis 18 Uhr



Welches ist kein
denkmalgeschütztes
Objekt in Bludenz?

- A Alte Illbrücke
- B Stadttor, Oberes Tor
- C Kloster St. Peter
- D Schloss Gayenhofen

Antwort auf »D7